Grupinho Alprado 1

Burrito

ArthurMeeM
@arthur.meem

AVISO

Esse quadrinho não foi patrocinado pelo Taco Bell.



Não recomendado para menores de 12 ANOS

12/01/2012

Grupinho Aloprado

Fazemos quadrinhos!

Finalmente, hora do almoço!

MaJeeJ, vem comigo!

Ah, qualé! De novo, Fágner?

@ArthurMeeM

Licença, chefe Tibério!

AAARGH!

Elevador! Elevador!

Elevador! **Elevador!**

@ArthurMeeM

Woopa!

A-ha! Achei uma pituca perfeita para você, MaJeeJ!

Fágner, para de ser burro! Aquilo é um es-

SHIU! É hoje que você perde o bv!

@ArthurMeeM

E aí, gatinha?

Meu amigo Matheus tá disponível e procurando um brotinho como você!

E aí, tá afim de sair com ele?

Cara... Isso aí é um esquilo.

@ArthurMeeM

Puts... acho que esses óculos estão quebrados...

BZZT!

Bolinhos! Tá na hora do *Pipi Crutis* Burrito!

PIPI CRUTIS BURRITO 13:30

Bom MaJeeJ, preciso ir! É um evento importante e não posso me atrasar.

Falou!



@ArthurMeeM





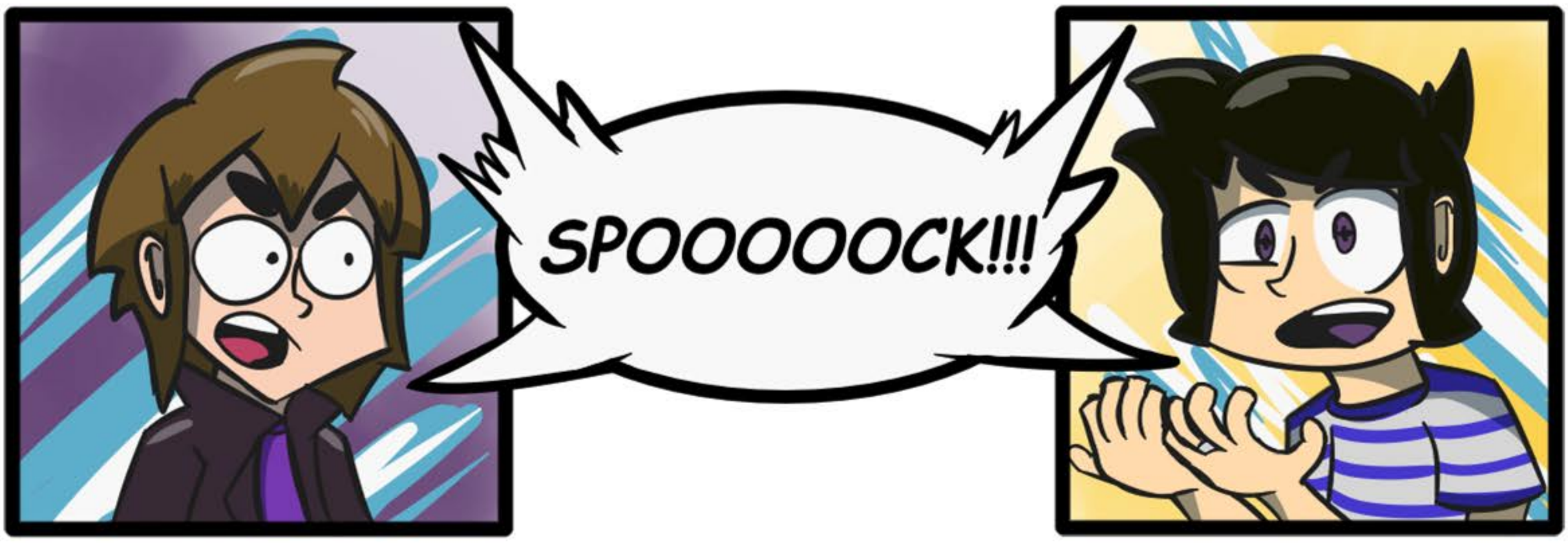

Spock,
tá na hora do
Pipi Crutis Burrito!

@ArthurMeeM

SPOOOCK!

Papai, você viu
meu triciclo?

Filhinha, basta
comprar um novo.
Somos ricos!

Mas eu gostava
daquele...

@ArthurMeeM

YAKA YAKA,
DU-DU YEAH!

Casa do Berébe

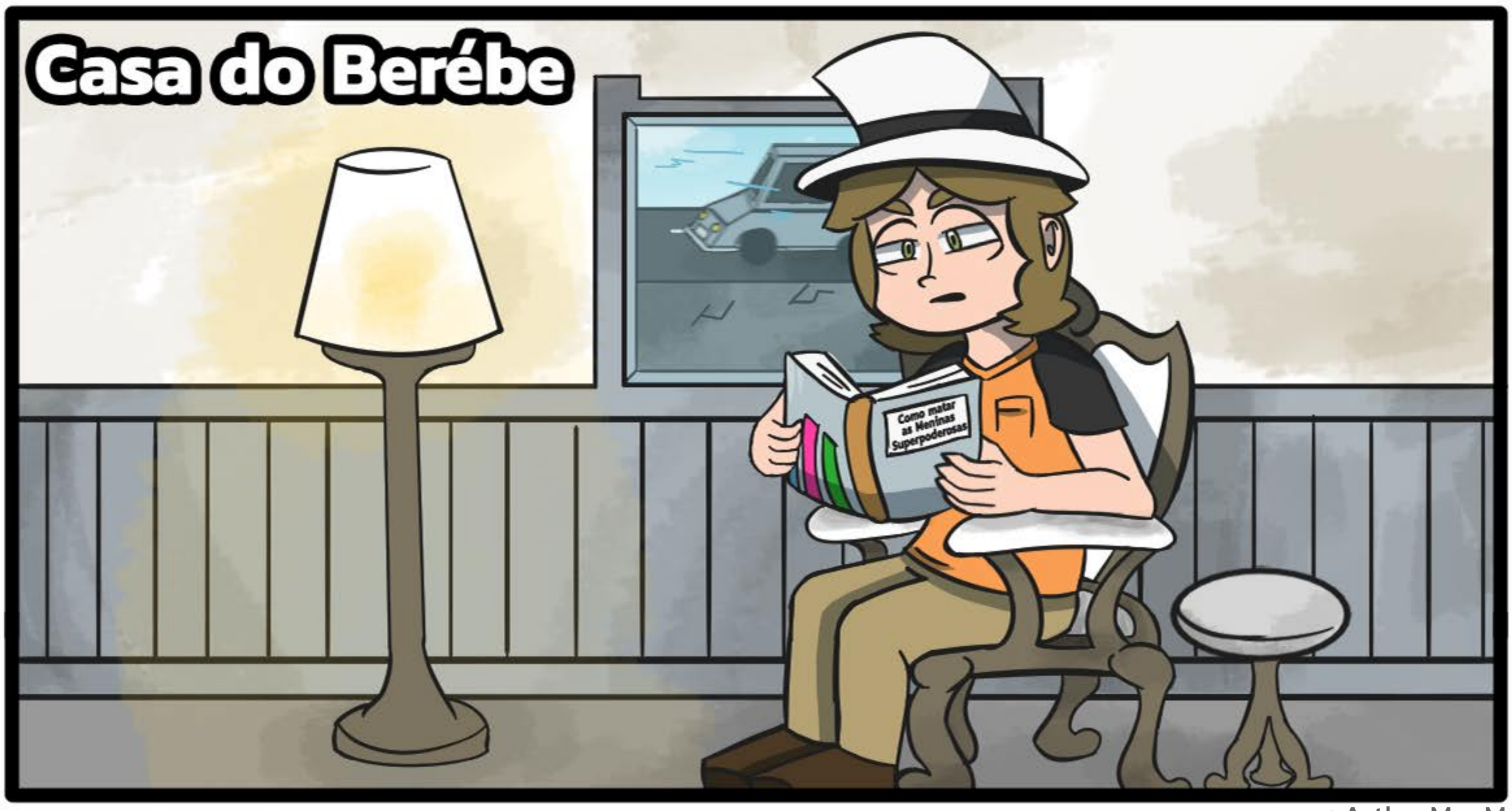

@ArthurMeeM







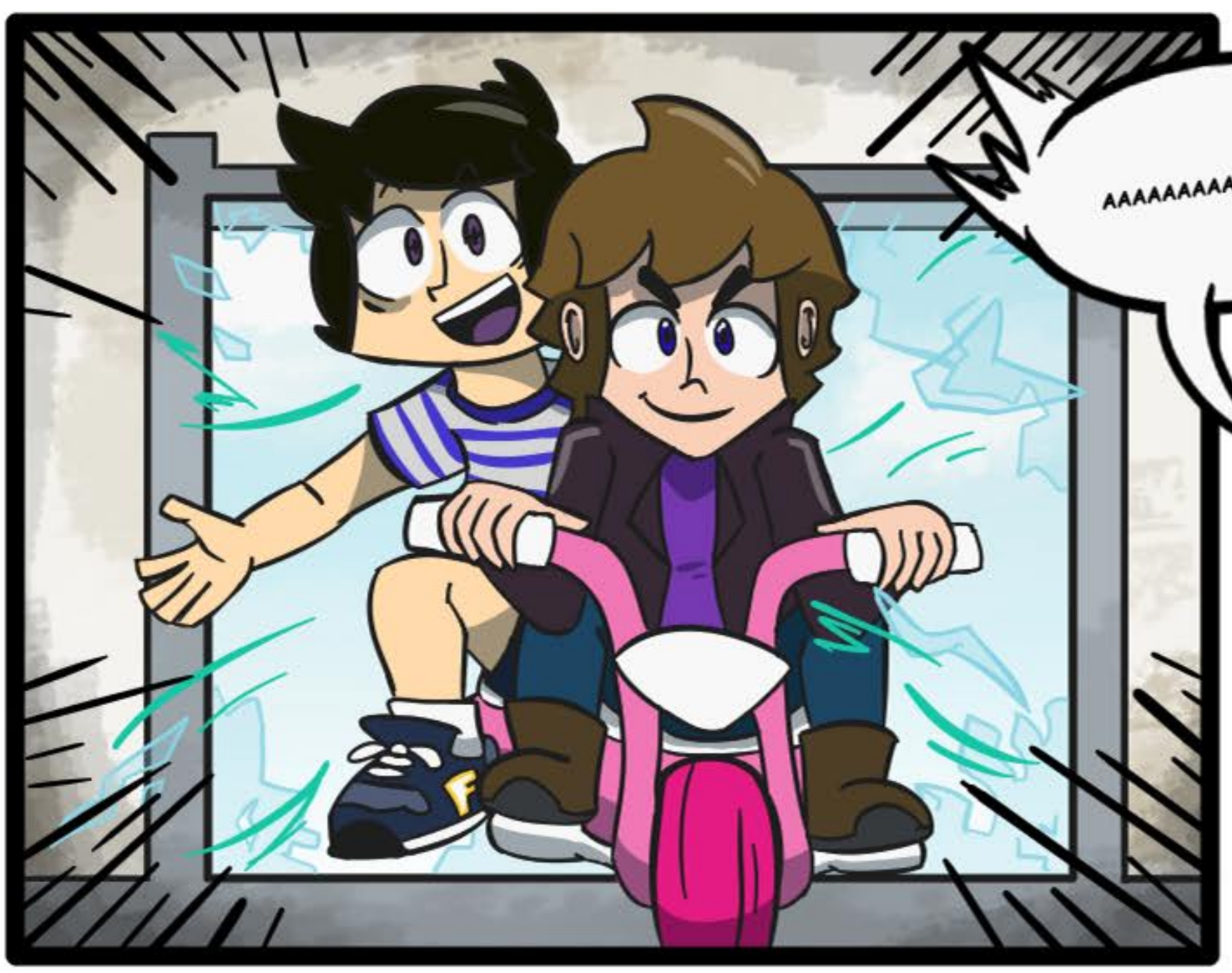



Oi, filhão!

Tá na hora do *Pipi Crutis* Burrito!

Estamos mesmo no horário do *Pipi Crutis* Burrito?

Sim, é a hora do *Pipi Crutis* Burrito.

Sobe na motinho!

Isso sim que é vida...

Molieres, **aí vou eu!**

@ArthurMeeM

PÉ NO GNOMO!

Bora lá!

Com o trio completo, Fágner, Spock e Berébe foram para o último Taco Bell do mundo para desfrutar do lendário Pipi Crutis Burrito (ou seja lá o que isso seja).

O último Taco Bell do mundo

Chegamos!

@ArthurMeeM

Oi, gatinha!

Queremos três *Pipi Crutis* Burritos.

Rapazes...
Isso aqui é um KFC.

Katarina

Só servimos frango aqui.

NÃO!!




@ArthurMeeM
Ainda não, Spock...


E como nós vamos comprar o Pipi Crutis Burrito?


TACO BELL
Moço, não me leve a mal, mas...
O Taco Bell fica do outro lado da rua.
É só ter um pingo de atenção.
Katarina

Você até pode ter ganhado essa batalha, Taco Bell. Mas nós, Grupinho Aloprado, venceremos a guerra e os Pipi Crutis Burritos serão nossos!

Oi, seu cara de bunda.

Queremos três *Pipi Crutis* Burritos.

O que?

Três *Pipi Crustis* Burritos!

@ArthurMeeM

Aquele lá delicinha que enche minha barriguinha, *nham-nham-nham*.

Maluco, eu nunca vi alguém pedindo uma coisa tão lelé da cuca assim!

Me dá um segundo.

ÔH CHEFE!

Esses 3 caras querem um tal de *Pipi Crutis*. Você sabe se a gente vende isso aí?

Argh! Que saco.

Eu tenho que resolver tudo por aqui, seu pamonha!

Tcho' ver.

DONO

1, 2, 3, 4, 15, 27...

...

NÃO!

@ArthurMeeM

Caras,
acho que vocês vão
precisar pedir outra coisa.
O Pipi Crutis não
está no cardáp-

@ArthurMeeM

vish...

Grupinho Aloprado

Intermissão

PUBLICIDADE

1999



YEEESS!!
Tô tão feliz que conseguimos nosso burrito! Mas fiquei mais feliz ainda por ter colocado fogo naquele brother.

Olha, não é o *Pipi Crutis*, mas está gostoso.

É legal tirar um intervalo do trabalho com vocês.

Dono

Eu ainda não sei porquê eu não **demiti** vocês 3 pamonhas.

@ArthurMeeM

E aí, papai papai, como vai a mamãe?

Ah, a Elenore?

Ela tá legal. Só tá chegando um pouco cansada do trabalho.

Verdade!

Eu fiz um amigo e eu queria apresentar ele para vocês! O Spock deve lembrar dele.

Não. Não lembro.

É uma peninha que já acabou...

Preciso voltar para o trabalho se não o Cara Velho me põe na rua.

@ArthurMeeM

Ponho mesmo! Ouviu, *Fánger*?

Ah, maninhos! Essa foi a pausa do burrito mais irada de todas!

Bom, eu também, preciso voltar para casa e resolver... *uma coisa...*

Eu também precisava ir. Acho que eu tinha algo para resolver com o Jorginho...

... ou era com a minha irmã...?

@ArthurMeeM

Dono

Tchauzinho, Filhão e Spockudo!

Falou, galerinha da hora!

Fim.

MaJeeJ



MaJeeJ é o membro mais esperto e o mais racional do grupinho, além de ter um temperamento um pouco curto. MaJeeJ é um soldado na polícia de anomalias temporais.

Fágner

Fágner é basicamente o líder desses cabras Toda confusão que eles causam, pode ter certeza que esse demônio está envolvido. Ele também adora café.



Berébe



Berébe é calmo e charmoso, mas guarda grandes segredos... Gosta de tecnologia e de mulheres. Também é filho adotivo de Fágner.

Spock

Spock é um caricha muito irado e radical, mesmo que um pouco desatento. Tem o poder de soltar socos explosivos, BOOOM!



CRÉDITOS

Arte e Roteiro: ArthurMeeM

Cores: mariodijay e Berébe295

Propaganda: ArthurMeeM e mariodijay

Aplicativos Usados: Krita e Photoshop

Fontes: Comic Sans MS, Kanit, Arial
MADE Mountain e DIGITAL DREAM

Agradecimentos especiais:
mariodijay, Berébe295, MaJeeJ, Spock, DSGrios,
Anel Anelar, Jaime Legal, Jojo Estevan, Rigamarole,
Ryan George, Aunty Donna Gang, minha família e você,
o leitor que esperou pacientemente essa história!



Conheça o Grupinho Aloprado!
Uma empresa que faz quadrinhos... às vezes.
Em um dia do ano, três de seus funcionários, Fágner, Spock e Berébe saem na hora do almoço para comer no Taco Bell um tal de Pipi Cruts Burrito. Seu chefe, Tibério "Cara Velho", tenta impedí-los de alguma forma para eles voltarem ao trabalho.
Se divirta com essa história cômica e seu mundo completamente caótico!

ArthurMeeM
@arthur.meem